

Il presente estratto informatico,  
composto di n. 44 pagine, è conforme  
all'originale.

Il Direttore Generale

Avv. Alessandra Moscatelli



Consiglio di Amministrazione del 20.12.2024

Verbale n. 12/2024

## **VERBALE DEL CONSIGLIO DI AMMINISTRAZIONE N. 12/2024**

### **RIUNIONE DEL 20 DICEMBRE 2024**

Il giorno 20 dicembre 2024, alle ore 10.00, convocato ai sensi dell'art. 4, comma 2 del Regolamento Generale di Ateneo con nota rettorale prot. n. 26185 del 13.12.2024, si è riunito in modalità mista, ai sensi del Regolamento per lo svolgimento delle sedute telematiche, il Consiglio di amministrazione presso il Rettorato, Sala A. Spinelli, Via S. Maria in Gradi, n. 4, Viterbo, per discutere il seguente ordine del giorno, integrato con nota rettorale prot. n. 26395 del 16.12.2024

### **ORDINE DEL GIORNO**

1. Approvazione verbale
2. Comunicazioni del Presidente
3. Ratifica decreti

#### **PROGRAMMAZIONE E BILANCIO**

4. Programmazione triennale dei Lavori Pubblici 2025-2027 - Elenco annuale dei lavori 2025
5. Programmazione triennale Servizi e Forniture per gli anni 2025 - 2027- Aggiornamento 2024-2026
6. Bilancio di previsione unico di Ateneo e. f. 2025 e Budget Triennale 2025-2027 - art.12, c.2, lett. b) Statuto
7. Anticipazioni di cassa

#### **PERSONALE**

8. Avvio procedure di valutazione comparativa per il reclutamento di ricercatori a tempo determinato ai sensi dell'art. 24, comma 3, lett. a) della Legge 30 dicembre 2010, n. 240
9. Chiamata professori di seconda fascia ai sensi dell'art. 24, comma 5, della Legge 30 dicembre 2010, n. 240
10. Dipartimenti di eccellenza 2023-2027 - Chiamata idonei di procedure di valutazione comparativa a posti di ricercatori in tenure track - RTT, ai sensi dell'art. 24 della Legge 30 dicembre 2010, n. 240
11. Mobilità esterna per scambio contestuale docenti, ex art. 7, c. 3, legge 30 dicembre 2010, n. 240

#### **OFFERTA FORMATIVA**

12. Offerta Formativa a.a. 2025/26 - Proposta di accreditamento iniziale del corso di laurea magistrale in "Archival Science and AI", LM-5

#### **RICERCA**

13. Coalition for Advancing Research Assessment (CoARA), Action Plan – Approvazione
14. Assegni di ricerca – Integrazione pianificazione fase transitoria
15. Convenzione per la portabilità del finanziamento PRIN 2022 - Rettifica

15bis. Decreto Direttoriale MUR n. 1802 del 21 novembre 2024 - Bando FIS3. Lettere di impegno della *Host Institution*

### CONVENZIONI, ASSOCIAZIONI, CONSORZI E PROCEDURE NEGOZIALI

16. Razionalizzazione periodica delle partecipazioni pubbliche art. 20, comma 1, D. Lgs. del 19.10.2016, n. 175

17. Appalto per la manutenzione degli impianti elettrici degli immobili universitari

18. Appalto per la manutenzione degli impianti idrico-sanitari degli immobili universitari

19. Realizzazione impianto vocale antincendio tipo EVAC ex Caserma Palmanova - stralci I e II

19bis. Servizi di manutenzione, assistenza e sicurezza IT del sistema VOIP - CONSIP SPC2

19ter. Servizio di telefonia fissa – Proroga Convenzione CONSIP TF5

19quater. Progetto di realizzazione di uno spazio espositivo all'aperto, di un campo da gioco multifunzionale e delle sistemazioni esterne del Campus Riello

### INTERNAZIONALIZZAZIONE

20. Disciplina tasse 2024/25 - Determinazioni per studenti internazionali

21. Rete Euroleague for Life Sciences ELLS - Rinnovo adesione in qualità di "osservatore" per l'anno 2025

22. *Memorandum of Understanding con National University of Uzbekistan named after Mirzo Ulugbek, Uzbekistan*

23. Varie ed eventuali.

Sono presenti (P), assenti giustificati (AG), assenti (A):

		P	AG	A
Prof. Stefano UBERTINI	Presidente, Rettore	X		
Prof. Raffaele SALADINO	Componente dell'Università della Tuscia, docente	X		
Prof.ssa Maddalena VALLOZZA	Componente dell'Università della Tuscia, docente	X		
Dott.ssa Francesca MAGLIULO	Componente esterno all'Università della Tuscia	X*		
Cons. Francesco TUFARELLI	Componente esterno all'Università della Tuscia	X*		
Dott.ssa Maria Adele SAVINO	Componente dell'Università della Tuscia, pers. T.A	X*		
Dott.ssa Marta DE ALEXANDRIS	Rappresentante degli studenti	X		

\*in collegamento telematico su piattaforma Zoom

A norma dell'art. 12, c. 14, dello Statuto di Ateneo, partecipa alla seduta, senza diritto di voto e senza che la sua presenza concorra alla formazione del numero legale, il Direttore Generale, Avv. Alessandra Moscatelli, con funzioni di segretario.

Su invito del Rettore, partecipa alla seduta il Prof. Alvaro Marucci, Prorettore vicario.

A norma dell'art. 13, c. 3 del Regolamento Generale di Ateneo, partecipa alla seduta, senza diritto di voto e senza che la sua presenza concorra alla formazione del numero legale, il Presidente del Collegio dei Revisori dei Conti, Avv. Tito Varrone, con funzioni consultive.

Il Rettore, accertata la presenza del numero legale, dichiara aperta la seduta alle ore 10.17.

Il Rettore, prima dell'avvio della trattazione degli argomenti all'ordine del giorno, chiede ai Consiglieri l'autorizzazione alla registrazione della seduta.

Il Consiglio di amministrazione autorizza.

...omissis...

**16. RAZIONALIZZAZIONE PERIODICA DELLE PARTECIPAZIONI PUBBLICHE ART. 20, COMMA 1, D. LGS. 19.10.2016, N. 175**

...omissis...

Il Consiglio di amministrazione,

**VISTO** il Decreto Legislativo 27 luglio 1999, n. 297 *"Riordino della disciplina e snellimento delle procedure per il sostegno della ricerca scientifica e tecnologica, per la diffusione delle tecnologie, per la mobilità dei ricercatori"*;

**VISTA** la Legge 30 dicembre 2010, n.240 *"Norme in materia di organizzazione delle università, di personale accademico e reclutamento, nonché delega al Governo per incentivare la qualità e l'efficienza del sistema universitario"*;

**VISTO** il D.M. 10 agosto 2011, n. 168 emanato dal MIUR - *Regolamento concernente la definizione dei criteri di partecipazione di professori e ricercatori universitari a società aventi caratteristiche di spin off o start up universitari in attuazione di quanto previsto all'articolo 6, comma 9, della legge 30 dicembre 2010, n. 240*;

**VISTO** il Decreto legislativo 19 agosto 2016, n. 175, T.U. in materia di società a partecipazione pubblica;

**VISTO** il Decreto Legislativo 16 giugno 2017, n. 100, recante disposizioni integrative e correttive al Decreto Legislativo 19 agosto 2016, n. 175 e, in particolare, l'art. 17 che modifica l'articolo 26 del predetto Decreto disponendo: *"Per le società di cui all'articolo 4, comma 8, le disposizioni dell'articolo 20 trovano applicazione decorsi 5 anni dalla loro costituzione"*;

**VISTO** il D.P.R. 11 luglio 1980, n. 382 *"Riordinamento della docenza universitaria, relativa fascia di formazione nonché sperimentazione organizzativa e didattica"* art. 91 bis - *Partecipazione a consorzi e a società di ricerca*;

**VISTO** lo Statuto di Ateneo, emanato con decreto rettorale n. 480/12 dell'8 giugno 2012 ai sensi della legge 30 dicembre 2010, n. 240, successivamente modificato con decreto rettorale n. 185/19 del 11.03.2019;

**VISTO** il Regolamento Generale di Ateneo, emanato con decreto rettorale n. 216/2013 del 5 marzo 2013 e successive modificazioni disposte, da ultimo, con decreto rettorale n. 521/20 del 16.09.2020, e, in particolare il Titolo V;

**VISTO** il Regolamento di Ateneo per l'Amministrazione, la finanza e la contabilità, emanato con decreto rettorale n. 875/2013 del 03.10.2013 e successive modifiche disposte da ultimo con decreto rettorale n. 683/19 del 18 settembre 2019 e in particolare l'art. 11 punto 3, lett. h);

**VISTO** il Regolamento per la costituzione di *spin-off* dell'Università degli Studi della Tuscia, emanato con decreto rettorale n. 18/13 del 08.01.2013 e successive modifiche, disposte da ultimo con decreto rettorale n. 207 del 16.04.2020;

**VISTE** le linee di indirizzo pubblicate dal MEF in data 20.11.2019 relative agli adempimenti inerenti alla Revisione e al Censimento delle partecipazioni pubbliche e le schede allegate redatte con i dati richiesti dal MEF per la revisione annuale delle partecipazioni pubbliche, nello specifico per la partecipazione dell'Università nelle società *spin off* costituite da oltre 5 anni nonché nel Parco Scientifico e Tecnologico dell'Alto Lazio, nel Consorzio per l'attuazione del progetto *Divertor Tokamak Test* DTT s.c. a r.l. e nella *National Biodiversity Future Center* – NBFC s.c.a.r.l.;

**VISTE** le schede di rilevazione rese disponibili in data 12.11.2024 sul portale delle società partecipate del MEF;

**VISTI** i Piani di razionalizzazione delle partecipazioni approvati dal Consiglio di amministrazione nelle sedute del 21.12.2018, del 19.12.2019, del 22.12.2020, del 22.12.2021, del 21.12.2022 e del 20.12.2023;

**VISTA** la relazione tecnica predisposta dal Servizio Ricerca, Trasferimento Tecnologico e Rapporti con gli Enti che illustra lo stato di attuazione del Piano di razionalizzazione approvato dal Consiglio di amministrazione nella seduta del 20.12.2023;

**TENUTO CONTO** delle relazioni:

- del Prof. Alessandro Ruggieri, rappresentante dell'Università nel Parco Scientifico e Tecnologico S.c.a.r.l. nella quale si evidenzia l'interesse dell'Università a mantenere la partecipazione nel capitale del Parco Scientifico, considerati gli importanti sviluppi delle attività progettuali di ricerca e trasferimento tecnologico svolte nel corso del 2021, del 2022 e attivamente continuate nel corso del 2023 e, in particolare:

a) progetto "Nazareno Strampelli", finanziato dal M.U.R. per la costituzione presso il PST di un Centro di ricerca per la filiera olivicola-olearia;

b) accordo sottoscritto tra Regione Lazio, Università della Tuscia e Consorzio per lo Sviluppo Industriale della Provincia di Rieti per il finanziamento di lavori presso la sede di cui al punto a) per la realizzazione del centro di eccellenza nella filiera olivicola-olearia;

c) convenzione tra Sapienza Università di Roma, PST e Università degli Studi della Tuscia per l'attuazione della misura per il rilancio del territorio reatino conseguente agli effetti del terremoto del 2016, con la costituzione di un Centro di Ricerca sull'Economia Circolare e sulla Salute nelle aree del cratere incluse nella Regione Lazio, per un investimento di circa 15.000.000 di euro;

d) convenzione attuativa stipulata nel corso del 2023 con il Consorzio Industriale del Lazio per l'avvio, in base a quanto previsto nell'allegato tecnico del progetto di ricerca e nel quadro tecnico economico rideterminato delle attività progettuali approvato dal Comitato Tecnico Scientifico e di Monitoraggio nella riunione del 1° dicembre, delle attività relative agli ambiti progettuali sopra descritti;

- del Prof. Giuseppe Calabrò, rappresentate dell'Università nel Consorzio per l'attuazione del progetto *Divertor Tokamak Test* DTT s.c. a r.l., nella quale si evidenzia l'interesse dell'Università a mantenere la

partecipazione nel consorzio DTT per lo sviluppo e il prestigio dell'Ateneo che ne consegue, visto che lo scopo del consorzio è quello di promuovere la ricerca scientifica, in particolare, quella applicata, lo sviluppo tecnologico, la formazione superiore e la diffusione dei risultati nel settore della Fusione Termonucleare Controllata e, quindi, finalità e obiettivi assolutamente coerenti con le funzioni istituzionali dell'Ateneo;

- del prof. Daniele Canestrelli, rappresentante dell'Università nel *National Biodiversity Future Center – NBFC s.c.a.r.l.* nella quale il predetto propone di mantenere la partecipazione societaria al Centro Nazionale NBFC, istituito nell'ambito del PNRR, Missione 4 Componente 2 Investimento 1.4 "Potenziamento strutture di ricerca e creazione di "campioni nazionali di R&S" su alcune Key Enabling Technologies" finanziato dall'Unione europea – *NextGenerationEU*", alla luce degli importanti sviluppi dell'attività progettuale di ricerca ottenuti nel corso del 2023 e, in particolare, quelle che riguardano il NODO 1 "Azioni di mappatura e monitoraggio per preservare la biodiversità e il funzionamento dell'ecosistema marino" e il NODO 4 "Funzioni, servizi e soluzioni a livello ecosistemico";

**ATTESO** che tutte le società *spin off* partecipate dall'Ateneo sono state oggetto di precedenti piani di razionalizzazione approvate dal Consiglio di amministrazione e che le procedure di cessione sono state tutte eseguite;

**RITENUTO** che sussistono, pertanto, i presupposti per:

-approvare la Relazione tecnica sullo stato di attuazione del piano di razionalizzazione adottato dal Consiglio di amministrazione nella seduta del 20.12.2023;

-approvare il Piano di razionalizzazione delle partecipazioni detenute al 31.12.2023, di cui alla relazione tecnica allegata, che prevede il mantenimento della partecipazione societaria nel Parco Scientifico e Tecnologico s.c. a. r.l., nel Consorzio per l'attuazione del progetto *Divertor Tokamak Test DTT s.c. a r.l.* e nel *National Biodiversity Future Center – NBFC s.c.a.r.l.*;

### delibera

di approvare la Relazione tecnica sullo stato di attuazione del piano di razionalizzazione adottato dal Consiglio di amministrazione nella seduta del 20.12.2023 e il Piano di razionalizzazione delle partecipazioni detenute al 31.12.2023, di cui alla relazione tecnica allegata che prevede il mantenimento della partecipazione societaria nel Parco Scientifico e Tecnologico s.c. a r.l., nel Consorzio per l'attuazione del progetto *Divertor Tokamak Test DTT s.c. a r.l.* e nel *National Biodiversity Future Center – NBFC s.c.a.r.l.* (**Allegato n.14/1-38**).

Il Consiglio di amministrazione dispone l'immediata esecuzione del dispositivo ai sensi dell'art. 7, c. 3 del Regolamento Generale di Ateneo.

...omissis...

Non essendoci altro da discutere la seduta ha termine alle ore 13.23.

Letto e approvato



UNIVERSITÀ  
DEGLI STUDI DELLA  
TUSCIA

*Consiglio di Amministrazione del 20.12.2024*

*Verbale n. 12/2024*

IL SEGRETARIO

Avv. Alessandra Moscatelli

IL PRESIDENTE

Prof. Stefano Ubertini

**RELAZIONE TECNICA**

**PIANO DI REVISIONE PERIODICA DELLE SOCIETÀ PARTECIPATE DELL'UNIVERSITÀ DELLA TUSCIA,**

**AI SENSI DELL'ART.20 COMMA1 DEL D.LGS.175 DEL 2016**

**Approvata dal Consiglio di Amministrazione dell'Università del 20 dicembre 2024**

## 1. Situazione attuale

Entro il prossimo 31 dicembre 2024, le Amministrazioni pubbliche di cui all'art. 2, comma 1, lett. a) del decreto legislativo 19 agosto 2016, n. 175 - Testo Unico in materia di società a partecipazione pubblica (TUSP) devono approvare il provvedimento di revisione periodica delle partecipazioni societarie detenute al 31 dicembre 2023 e la relazione sull'attuazione del precedente piano di razionalizzazione adottato con riferimento alle partecipazioni detenute al 31 dicembre 2022 (art. 20, commi 1 e 2 e comma 4, del TUSP).

L'art. 20 del TUSP prevede infatti l'obbligo per le pubbliche amministrazioni di procedere annualmente alla revisione periodica delle partecipazioni detenute predisponendo, ove ne ricorrano i presupposti, un piano di riassetto per la loro razionalizzazione.

Il Mef per tale finalità ha predisposto uno schema tipo per la redazione del provvedimento di razionalizzazione delle partecipazioni, nel quale sono specificate le modalità e i tempi di attuazione dei piani di razionalizzazione.

Si riporta pertanto di seguito la relazione predisposta dall'ufficio e articolata nei seguenti paragrafi:

### 2.1 Relazione sull'attuazione delle procedure previste nel piano di razionalizzazione adottato nel 2023.

#### 2.1.1 Sintesi del procedimento di cessione avviato

#### 2.2 Provvedimento di revisione periodica

Sezione 1 – Schema delle partecipazioni detenute

Sezione 2 – Ricognizione delle partecipazioni detenute con indicazioni esito

Sezione 3 – Informazioni di dettaglio sulle singole partecipazioni

### 2.1 Relazione sull'attuazione delle procedure previste nel piano di razionalizzazione adottato nel 2023.

Sulla base dello schema fornito dal documento pubblicato dal MEF in data 20.11.2019 e delle schede rese disponibili sul sito del Portale delle partecipazioni in data 12.11.2024, viene illustrato di seguito lo stato di avanzamento dell'attuazione delle misure previste nel piano di razionalizzazione per le partecipazioni detenute al 31.12.2022, approvato dal Consiglio di Amministrazione nella riunione del 20.12.2023.

Al riguardo, nella citata delibera, il Consiglio di Amministrazione aveva confermato la dismissione della partecipazione ancora detenuta nella società spin off Idea 2020 S.r.l., già deliberata nelle riunioni del 21.12.2018 e 22.12.2020.

Pertanto, sulla base dei Piani di Razionalizzazione approvati dal Consiglio di Amministrazione negli anni precedenti, l'Università ha ceduto in data 24.10.2024, la quota della partecipazione nella società Idea 2020 S.r.l.

Si riporta di seguito, per l'unica società oggetto del Piano di razionalizzazione, la scheda sulla partecipazione non più detenuta – alienazione della partecipazione.

## SCHEDA PARTECIPAZIONE NON PIU' DETENUTA

### Alienazione della partecipazione

#### DATI ANAGRAFICI DELLA PARTECIPATA

Codice Fiscale	020940404561
Denominazione	IDEA 2020 S.r.l.

NOME DEL CAMPO

Indicazioni per la compilazione



Partecipazione non più detenuta in attuazione di precedenti piani di razionalizzazione	sì
Tipologia di procedura realizzata per l'alienazione della partecipazione	procedura ad evidenza pubblica
Data di conclusione della procedura	24.10.2024
Codice fiscale del Soggetto Acquirente della partecipazione ceduta a titolo oneroso	SST RST 87R22 H501X
Denominazione del Soggetto Acquirente della partecipazione ceduta a titolo oneroso	Sestan Ernesto
Importo pattuito/riconosciuto	2.000,00
Importo incassato	2.000,00
Data in cui è avvenuto l'incasso	23.10.2024
Data prevista per l'incasso del saldo <sup>§</sup>	
Ulteriori informazioni*	

\*Campo testuale con compilazione facoltativa.

<sup>§</sup> Compilare esclusivamente se l'importo incassato è inferiore all'importo pattuito/riconosciuto.

### **2.1.1 Sintesi del procedimento di cessione avviato**

*Nel corso del 2024 si è concluso l'iter di cessione delle quote delle società spin off possedute dall'Università con il completamento dell'ultima procedura relativa allo spin off Idea 2020 S.r.l. già deliberata nei precedenti piani di razionalizzazione. La procedura si è conclusa in data 24 ottobre 2024.*

## **2.2 Provvedimento di revisione periodica**

*Le partecipazioni societarie detenute dall'Università al 31/12/2023 riguardano le seguenti società:*

- 1. Parco Scientifico e Tecnologico dell'Alto Lazio S.c.a r.l.*
- 2. Consorzio per l'attuazione del progetto Divertor Tokamak Test DTT s.c.a r.l.*
- 3. National Biodiversity Future Center – NBFC s.c.a.r.l.*
- 4. Leader Teramano S.c.a r.l.*

*Tali partecipazioni sono state deliberate dal Consiglio di Amministrazione ai sensi dell'art.11, c.3 lett. h) del Regolamento interno per l'amministrazione, la finanza e la contabilità, al fine di perseguire attività correlate con le funzioni istituzionali dell'ateneo, cogliere rilevanti opportunità per la promozione e valorizzazione della ricerca, incentivare la partecipazione a bandi competitivi Regionali ed Europei, nonché promuovere il trasferimento tecnologico e l'attuazione della terza missione.*

*L'Università svolge un'accurata attività di monitoraggio nei riguardi delle società partecipate sotto diversi profili, con particolare riguardo ai controlli sui bilanci. L'Ateneo designa rappresentanti negli organi di gestione delle società che esercitano i poteri spettanti in conformità alle direttive degli Organi di Ateneo. Inoltre, annualmente i suddetti rappresentanti trasmettono al Rettore una relazione sull'andamento dell'attività, che successivamente sono sottoposte al Consiglio di Amministrazione.*

*Va evidenziata, altresì, l'attività di verifica svolta dal Collegio dei Revisori dei Conti, che esercita il controllo di regolarità amministrativo-contabile dell'Università secondo le disposizioni legislative vigenti. In relazione a tale specifico aspetto, il Collegio dei Revisori predisponde per ciascun anno un'apposita relazione sui bilanci degli enti e delle società partecipate dall'Ateneo, ai sensi delle disposizioni dell'art. 2 comma 5 del Decreto Interministeriale 1 settembre 2009, n. 90, che viene allegata al bilancio consuntivo di Ateneo.*

*Ciò premesso, l'art. 20 del D. Lgs 175/2016 prevede che le amministrazioni pubbliche effettuino annualmente, con proprio provvedimento un'analisi dell'assetto complessivo delle società in cui detengono partecipazioni, dirette e indirette, predisponendo un piano di razionalizzazione. Inoltre, va evidenziato che, per gli spin off e le start up delle Università, l'art.17 del Decreto Legislativo 16 giugno 2017, n. 100 ha modificato l'art. 26 del Decreto Legislativo 19 agosto 2016, n. 175, prescrivendo che per queste società le disposizioni relative all'analisi dell'assetto societario e alla razionalizzazione periodica siano applicate decorsi 5 anni dalla loro costituzione. Al riguardo si segnala che Idea 2020 S.r.l. è l'unica società spin off della quale l'Università deteneva, alla data del 31/12/2023, una partecipazione al capitale sociale. La suddetta società è già stata oggetto dei piani di razionalizzazione, che si sono conclusi con l'alienazione in data 24.10.2024.*

*Sulla base del documento "Indirizzi per gli adempimenti relativi alla Revisione e al Censimento delle partecipazioni pubbliche" emanato dal MEF in data 20/11/2019 che fornisce uno schema esemplificativo del provvedimento di revisione periodica da adottare, si riporta quanto segue.*

**Sezione 1 – Schema delle partecipazioni detenute al 31/12/2023**

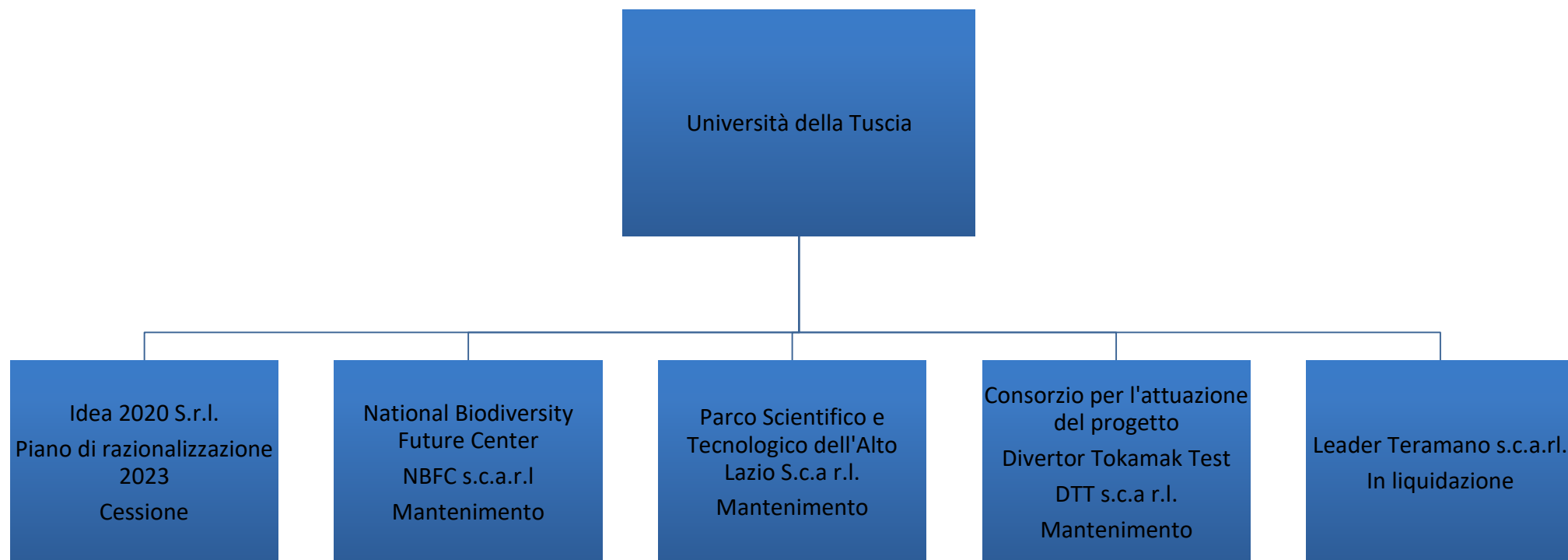

## Sezione 2 – Ricognizione delle partecipazioni detenute al 31/12/2023 con indicazioni esito

### Partecipazioni dirette

<b>Nome partecipata</b>	<b>Codice fiscale partecipata</b>	<b>Quota di partecipazioni</b>	<b>Breve descrizione</b>	<b>Esito della ricognizione</b>	<b>Note</b>
Parco Scientifico e Tecnologico dell'Alto Lazio s.c.a r.l.	00986700573	40%	Sviluppo delle attività di promozione, progettazione ed attuazione connesse con i programmi ed i progetti di ricerca applicata.	Mantenimento	
Consorzio per l'attuazione del progetto Divertor Tokamak Test DTT s.c.a r.l.	15408721007	0,5%	Promozione, anche in collaborazione con organismi ed enti nazionali, europei ed internazionali, della ricerca scientifica, in particolare applicata, dello sviluppo tecnologico, della formazione superiore e della diffusione dei risultati nel settore della Fusione Termonucleare Controllata	Mantenimento	
Leader Teramano S.c. a r.l.	01491620678	0,05%	Realizzazione di progetti comunitari a carattere rurale e prioritariamente relativa al programma Leader	Società inattiva e in liquidazione	
National Biodiversity Future Center s.c.a r.l.	07058500823	0,5%	Progetto PNRR Missione 4.2 - linea investimento 1.4 - National Biodiversity Future Center	Mantenimento	
Idea 2020 S.r.l.	02094040561	10%	Servizi nel settore della cooperazione allo sviluppo rurale e dell'agricoltura	Cessione	

### Sezione 3 – Informazioni di dettaglio sulle singole partecipazioni

Di seguito si riportano informazioni sintetiche sulle società delle quali l'Università detiene quote di partecipazione al 31/12/2023. Per ciascuna di esse è stata redatta un'apposita scheda con informazioni dettagliate, riportata in allegato alla presente relazione.

#### 1) Parco Scientifico e Tecnologico dell'Alto Lazio S.c.a r.l.

##### Sintesi dati societari

**Finalità:** Sviluppo delle attività di promozione, progettazione ed attuazione connesse con i programmi ed i progetti di ricerca applicata, sviluppo precompetitivo, innovazione, trasferimento tecnologico, formazione, servizi innovativi a supporto del sistema produttivo e della pubblica amministrazione.

Ripartizione quote societarie del PST Alto Lazio:

- 40% Università della Tuscia
- 60% Consorzio industriale di Rieti.

I dati di dettaglio del Parco Scientifico e Tecnologico aggiornati al 31.12.2023 sono riportati nella scheda riportata in calce alla presente relazione.

Partecipazione dell'Ateneo	€ 4.000,00
Percentuale del capitale	40%
Fatturato	€ 411.922
N. dipendenti	1
N. componenti C.d.A.	7
Patrimonio netto al 31.12.2023	€ 93.054
Risultato di esercizio	€ 68.452

Il Prof. Alessandro Ruggieri, rappresentante dell'Università nel Parco Scientifico e Tecnologico S.c.a r.l., ha trasmesso una relazione nella quale il docente evidenzia l'interesse dell'Università della Tuscia a mantenere la partecipazione nel capitale del Parco Scientifico, stante gli importanti sviluppi dell'attività progettuale di ricerca e trasferimento tecnologico avvenuta nel corso del 2021, del 2022 e attivamente continuati nel corso del 2023 in relazione, in particolare, al progetto "Nazareno Strampelli", finanziato dal MUR per lo costituzione presso il PST di un centro di ricerca per la filiera olivicola-olearia, oltre al nuovo accordo sottoscritto tra Regione Lazio, Università della Tuscia e Consorzio per lo Sviluppo Industriale della Provincia di Rieti per il finanziamento di lavori presso la sede per la realizzazione del centro di eccellenza nella filiera olivicola-olearia e lo stanziamento di ulteriori fondi per la ricerca. Inoltre, è stata stipulata la convenzione per l'attuazione della misura per il rilancio del territorio reatino conseguente agli effetti del terremoto del 2016, per la costituzione di un Centro di Ricerca sull'Economia Circolare e sulla Salute nelle aree del cratere incluse nella Regione Lazio, per un investimento di circa 15 milioni di euro. I soggetti proponenti del progetto, oltre al PST Alto Lazio, sono Sapienza Università di Roma e Università degli Studi della Tuscia.

Sulla base delle considerazioni riportate nella relazione del Prof. Ruggieri, dalle quali si rileva l'interesse dell'Università alla prosecuzione dell'attività del Parco Scientifico e Tecnologico dell'Alto Lazio s.c. a r.l., si propone il mantenimento della partecipazione.

## **2) Consorzio per l'attuazione del progetto Divertor Tokamak Test DTT s.c.a r.l.**

Il C.d.A. nella seduta del 29.10.2020 ha autorizzato l'acquisizione da ENEA della quota di partecipazione della Società consortile a r.l. "Consorzio per l'attuazione del progetto Divertor Tokamak Test" DTT S.C. A R.L. (atto notarile del 28.01.2021) della quale fanno parte aziende quali ENI S.p.A., enti di ricerca, quali CNR ed ENEA ed alcune

Università. E' stata acquisita una quota corrispondente allo 0,5% del capitale sociale, per un corrispettivo di euro 5.000.

Il consorzio ha lo scopo di promuovere, nell'interesse dei soci, anche in collaborazione con organismi ed enti internazionali, la ricerca scientifica, in particolare applicata, lo sviluppo tecnologico, la formazione superiore e la diffusione dei risultati nel settore della fusione termonucleare controllata.

Nella tabella seguente si riportano i dati principali relativi al bilancio 2023 in corso di approvazione.

Partecipazione dell'Ateneo	€ 5.000,00
Percentuale del capitale	0,5%
Fatturato al 31.12.2023	€ 6.105.406
N. dipendenti	8
N. componenti C.d.A.	3
Patrimonio netto al 31.12.2023	€ 15.859.035
Risultato di esercizio	€ (15.897.699)

Il Prof. Giuseppe Calabrò, rappresentante dell'Università nel Consorzio per l'attuazione del progetto Divertor Tokamak Test DTT s.c. a r.l., ha trasmesso una relazione nella quale il docente evidenzia l'interesse dell'Università della Tuscia a mantenere la partecipazione nel consorzio DTT s.c. a r.l. in considerazione dello scopo del consorzio che è quello di promuovere la ricerca scientifica, in particolare applicata, lo sviluppo tecnologico, la formazione superiore e la diffusione dei risultati nel settore della Fusione Termonucleare Controllata. In particolare, la collaborazione al progetto dello sviluppo del Divertor Tokamak Test, attualmente in corso e alla quale partecipano imprese ed università di primaria importanza, rappresenta una importante opportunità per lo sviluppo della ricerca di Ateneo, oltre che un elemento di forte prestigio per il coinvolgimento dell'Università della Tuscia in questo importante progetto.

Sulla base delle considerazioni riportate nella relazione del Prof. Calabrò, dalle quali si rileva l'interesse dell'Università alla prosecuzione dell'attività nel Consorzio per l'attuazione del progetto Divertor Tokamak Test DTT s.c. a r.l., si propone il mantenimento della partecipazione.

I dati di dettaglio del Consorzio per l'attuazione del progetto Divertor Tokamak Test DTT s.c. a r.l., aggiornati al 31.12.2023, sono riportati nella scheda riportata in calce alla presente relazione.

### **3) National Biodiversity Future Center s.c.a.r.l.**

Con Decreto Direttoriale 16 dicembre 2021, n. 3138, modificato con Decreto Direttoriale 18 dicembre 2021, n. 3175, il MUR ha pubblicato l'Avviso pubblico per la presentazione di proposte di intervento per il potenziamento di strutture di ricerca e creazione di "campioni nazionali" a valere sulle risorse del PNRR. In risposta suddetto avviso il partenariato guidato dal CNR ha presentato la proposta progettuale che è stata ammessa a finanziamento per la realizzazione del Programma di ricerca "National Biodiversity Future Center - NBFC" per l'importo di euro 320.026.665,79. Il partenariato si è successivamente costituito in società consortile dando luogo alla National Biodiversity Future Center - NBFC Scarl, a cui l'Ateneo ha aderito con il conferimento di euro 500,00 pari allo 0,5% del capitale sociale.

La scheda 2023 del National Biodiversity Future Center s.c.a.r.l. non è pervenuta.

Nella tabella seguente si riportano i dati principali relativi al bilancio 2023.

Partecipazione dell'Ateneo	€ 500,00
Percentuale del capitale	0,5%
Fatturato al 31.12.2023	€ 35.889
N. dipendenti	50
N. componenti CdA	5
Patrimonio netto al 31.12.2023	99.500,00
Risultato di esercizio	35.889,00

#### 4) LEADER TERAMANO S.c. a r.l.

La partecipazione dell'Università della Tuscia a questa società risale al 2010 per effetto della partecipazione ad un progetto che prevedeva la collaborazione con enti e imprese della provincia di Teramo per la costituzione di GAL. La società aveva come oggetto sociale la realizzazione di progetti comunitari a carattere rurale e prioritariamente relativa al programma Leader.

Si sottolinea tuttavia l'esiguo valore della partecipazione pari allo 0,05% (pari ad un valore di euro 50,00 di cui versati solo euro 12,50).

La società al momento non è attiva ed è in liquidazione.

### 3. Proposta

**Tenuto conto** delle finalità correlate alla razionalizzazione delle partecipazioni, si sottopone all'approvazione del CdA:

- la relazione sull'attuazione delle procedure previste nel piano di razionalizzazione adottato dal CdA nella seduta del 20.12.2023;
- il provvedimento di razionalizzazione periodica adottato ai sensi dell'art. 20 comma 1, del "TUSP" e predisposto sulla base del documento di indirizzo emanato dal MEF.

**Considerato** che l'unica società spin off partecipata dall'Università è Idea 2020 S.r.l. il cui procedimento di cessione è stato avviato e in corso di conclusione;

#### **Tenuto conto**

- della relazione del Prof. Alessandro Ruggieri, rappresentante dell'Università nel Parco Scientifico e Tecnologico S.c.a r.l., nella quale il docente evidenzia l'interesse dell'Università della Tuscia a mantenere la partecipazione nel capitale del Parco Scientifico, stante degli importanti sviluppi dell'attività progettuale di ricerca e trasferimento tecnologico avvenuta nel corso del 2021, del 2022 e attivamente continuati nel corso del 2023 in relazione, in particolare, al progetto "Nazareno Strampelli", finanziato dal MUR per lo costituzione presso il PST di un centro di ricerca per la filiera olivicola, oltre al nuovo accordo sottoscritto tra Regione Lazio, Università della Tuscia e Consorzio per lo Sviluppo Industriale della Provincia di Rieti per il finanziamento di lavori presso la sede per la realizzazione del centro di eccellenza nella filiera olivicola-olearia e lo stanziamento di ulteriori fondi per la ricerca. Inoltre, è stata stipulata la convenzione per l'attuazione della misura per il rilancio del territorio reatino conseguente agli effetti del terremoto del 2016,

con la costituzione di un Centro di Ricerca sull'Economia Circolare e sulla Salute nelle aree del cratere incluse nella Regione Lazio, per un investimento di circa 15 milioni di euro. I soggetti proponenti del progetto, oltre al PST Alto Lazio, sono Sapienza- Università di Roma e Università degli Studi della Tuscia.

- della relazione del del Prof. Giuseppe Calabrò, rappresentate dell'Università nel Consorzio per l'attuazione del progetto Divertor Tokamak Test DTT s.c. a r.l., nella quale il docente evidenzia l'interesse dell'Università della Tuscia a mantenere la partecipazione nel consorzio DTT in considerazione dello scopo del consorzio che è quello di promuovere la ricerca scientifica, in particolare applicata, lo sviluppo tecnologico, la formazione superiore e la diffusione dei risultati nel settore della Fusione Termonucleare Controllata e quindi assolutamente in linea con le finalità dell'Ateneo. In particolare, la collaborazione al progetto dello sviluppo del Divertor Tokamak Test, attualmente in corso e alla quale partecipano imprese ed università di primaria importanza, rappresenta una importante opportunità per lo sviluppo della ricerca di Ateneo, oltre che un elemento di forte prestigio per il coinvolgimento dell'Università della Tuscia in questo importante progetto;
- della relazione del prof. Daniele Canestrelli, rappresentante dell'Università nel National Biodiversity Future Center – NBFC s.c.a.r.l., nella quale il docente propone di mantenere la partecipazione societaria nel Centro Nazionale NBFC, alla luce degli importanti sviluppi dell'attività progettuale di ricerca ottenuti nel corso del 2022/23. Nello specifico le attività di ricerca condotte riguardano il NODO 1 "Azioni di mappatura e monitoraggio per preservare la biodiversità e il funzionamento dell'ecosistema marino" e il NODO 4 "Funzioni, servizi e soluzioni a livello ecosistemico";
- che la società Leader Teramano S.c. a r.l. non è attiva ed è in liquidazione;

**Ritenuto opportuno** valutare il mantenimento delle partecipazioni

- nella società consortile a r.l. Parco Scientifico e Tecnologico dell'Alto Lazio alla luce dei nuovi progetti sopra evidenziati;
- nella società consortile a r.l. "Consorzio per l'attuazione del progetto Divertor Tokamak Test DTT";
- nella società consortile a r.l. National Biodiversity Future Center;

si propone:

1. l'approvazione della relazione sull'attuazione delle procedure previste nel piano di razionalizzazione adottato dal CdA nella seduta del 20.12.2023;
2. il mantenimento della partecipazione societaria nel Parco Scientifico e Tecnologico dell'Alto Lazio s.c. a r.l.;
3. il mantenimento della partecipazione societaria nel Consorzio per l'attuazione del progetto Divertor Tokamak Test DTT s.c. a r.l.;
4. il mantenimento della partecipazione societaria nel National Biodiversity Future Center s.c.a.r.l.

Il Responsabile del Servizio

Dott. Marco Barbini





## 1) PARCO SCIENTIFICO E TECNOLOGICO DELL'ALTO LAZIO

### DATI ANAGRAFICI DELLA PARTECIPATA

NOME DEL CAMPO	Indicazioni per la compilazione
Codice Fiscale	00986700573
Denominazione	PARCO SCIENTIFICO E TECNOLOGICO DELL'ALTO LAZIO - SOCIETA' CONSORTILE A RESPONSABILITA' LIMITATA
Data di costituzione della partecipata	07.12.2005
Forma giuridica	Società consortile a responsabilità limitata
Tipo di fondazione	Fondazione
Altra forma giuridica	
Stato di attività della partecipata	attiva
Data di inizio della procedura <sup>(1)</sup>	
Società con azioni quotate in mercati regolamentati <sup>(2)</sup>	
Società che ha emesso strumenti finanziari quotati in mercati regolamentati (ex TUSP) <sup>(2)</sup>	
La società è un GAL <sup>(2)</sup>	
La società è una "Società benefit" <sup>(3)</sup>	Scegliere un elemento.

<sup>(1)</sup> Compilare solo se nel campo "stato di attività della partecipata" è stato indicato che sono in corso procedure di liquidazione oppure procedure concorsuali.

<sup>(2)</sup> Nell'applicativo le società con azioni quotate e quelle emittenti strumenti finanziari quotati in mercati regolamentati ("società quotate ex TUSP") e i Gruppi di Azione Locale (GAL) sono individuati mediante elenchi ufficiali.

<sup>(3)</sup> La "società benefit" è una società che nell'esercizio di una attività economica persegue, oltre allo scopo di dividerne gli utili, una o più finalità di beneficio comune e opera in modo responsabile, sostenibile e trasparente nei confronti di persone, comunità, territori e ambiente, beni ed attività culturali e sociali, enti e associazioni ed altri portatori di interesse. Tali finalità devono essere indicate specificatamente nell'oggetto sociale della società. La "società benefit" redige annualmente una relazione concernente il perseguimento del beneficio comune, da allegare al bilancio societario e da pubblicare nel proprio sito Internet (cfr. art. 1, commi 376 – 384, L. n. 208/2015).

### SEDE LEGALE DELLA PARTECIPATA

NOME DEL CAMPO	Indicazioni per la compilazione
Stato	Italia
Provincia	RIETI
Comune	Rieti
CAP*	02100
Indirizzo*	Via dell'elettronica snc
Telefono*	

NOME DEL CAMPO	Indicazioni per la compilazione
FAX*	
Email*	infopstaltolazio@arubapec.it

\*campo con compilazione facoltativa

#### SETTORE DI ATTIVITÀ DELLA PARTECIPATA

Indicare il settore ATECO rappresentativo dell'attività svolta. Nel caso in cui i settori siano più di uno, indicarli in ordine decrescente di importanza.

La lista dei codici Ateco è disponibile al link:

<https://www.istat.it/it/files//2022/03/Struttura-ATECO-2007-aggiornamento-2022.xlsx>

Per approfondimenti sui codici Ateco si rimanda al link:

<https://www.istat.it/it/archivio/17888>

NOME DEL CAMPO	Indicazioni per la compilazione
Attività 1	Attività esercitata attraverso la struttura di impresa (personale dipendente e collaboratori) svolge attività di ricerca e sviluppo che trasferisce in forma di servizi alle imprese.
Attività 2	
Attività 3	
Attività 4	

#### ULTERIORI INFORMAZIONI SULLA PARTECIPATA \*

NOME DEL CAMPO	Indicazioni per la compilazione
Società in house	no
Previsione nello statuto di limiti sul fatturato <sup>(4)</sup>	Scegliere un elemento.
Società contenuta nell'allegato A al D.Lgs. n. 175/2016	
Società a partecipazione pubblica di diritto singolare (art.1, c. 4, lett. A) #	Scegliere un elemento.
Riferimento normativo società di diritto singolare <sup>(4)</sup>	
Società a controllo pubblico che adotta un sistema di contabilità analitica e separata per le attività oggetto di diritti speciali o esclusivi svolte insieme ad altre attività in regime di mercato §	Scegliere un elemento.
Specificare se le regole per la contabilità separata sono dettate da:	Scegliere un elemento.
Società esclusa dall'applicazione dell'art. 4 con DPCM (art. 4, c. 9)	Scegliere un elemento.

NOME DEL CAMPO	Indicazioni per la compilazione
<b>Società esclusa dall'applicazione dell'art. 4 con provvedimento del Presidente della Regione o delle Prov. Autonome (art. 4, c. 9)</b>	Scegliere un elemento.
<b>Riferimento normativo atto esclusione <sup>(5)</sup></b>	

\* La compilazione della Sezione "Ulteriori Informazioni sulla partecipata" non è richiesta per "società quotate ex TUSP", se la società è un GAL oppure se lo stato di attività della società è "in liquidazione" o "soggetta a procedure concorsuali".

<sup>(4)</sup> Compilare il campo solo se nel campo precedente è stato scelto "sì"

<sup>(5)</sup> Compilare il campo solo se in uno dei campi precedenti è stato scelto "sì"

# Per la nozione giuridica di "società a partecipazione pubblica di diritto singolare" di cui all'art. 1, comma 4, del TUSP, si veda l'orientamento della Struttura di monitoraggio disponibile sul sito del Ministero dell'Economia e delle Finanze al seguente link:

[https://www.de.mef.gov.it/export/sites/sitodt/modules/documenti\\_it/patrimonio\\_pubblico/patrimonio\\_pa/Orientamento\\_del\\_18\\_novembre\\_2019\\_xSocietx\\_a\\_partecipazione\\_pubblica\\_di\\_diritto\\_singolarex .pdf](https://www.de.mef.gov.it/export/sites/sitodt/modules/documenti_it/patrimonio_pubblico/patrimonio_pa/Orientamento_del_18_novembre_2019_xSocietx_a_partecipazione_pubblica_di_diritto_singolarex.pdf)

§ Occorre selezionare "SI" se la società è a **controllo pubblico** (esercitato da una o più pubbliche amministrazioni congiuntamente), svolge attività economiche protette da **diritti speciali o esclusivi**, insieme con altre attività svolte in regime di economia di mercato ed ha adottato un sistema di **contabilità analitica e separata** secondo le indicazioni dettate dal MEF con la direttiva del 9 settembre 2019 (ai sensi del dell'art.6, c.1, TUSP) ovvero secondo le indicazioni dettate dall'Autorità di settore. Si ricorda che per diritti esclusivi o speciali si intendono i diritti concessi da un'autorità competente mediante una disposizione legislativa o regolamentare o disposizione amministrativa pubblicata, avente l'effetto di riservare, rispettivamente, a uno o più operatori economici l'esercizio di un'attività e di incidere sostanzialmente sulla capacità di altri operatori economici di esercitare tale attività.

**DATI DI BILANCIO PER LA VERIFICA TUSP\***

NOME DEL CAMPO	Anno 2023
Tipologia di attività svolta	Attività di promozione e sviluppo di progetti di ricerca finanziati (Distretti tecnologici)
Numero medio di dipendenti	1
Numero dei componenti dell'organo di amministrazione	6 + 1 presidente
Compenso dei componenti dell'organo di amministrazione	Euro 28.600,00
Numero dei componenti dell'organo di controllo	1
Compenso dei componenti dell'organo di controllo	Euro 5000,00 anno

NOME DEL CAMPO	2023	2022	2021	2020	2019
Approvazione bilancio	sì	sì	sì	sì	sì
Risultato d'esercizio	Utile €68.452	Utile €2.920	Perdita d'esercizio €63.142	Utile €2.995	Utile €247

\* La compilazione della Sezione "Dati di bilancio per la verifica TUSP" non è richiesta per le "società quotate ex TUSP", se lo stato di attività della società è "in liquidazione" o "soggetta a procedure concorsuali".

**ATTENZIONE:** l'applicativo richiede la compilazione esclusivamente di una delle seguenti quattro sotto-sezioni di "DATI DI BILANCIO PER LA VERIFICA TUSP".

**1. Attività produttive di beni e servizi o Distretti tecnologici**

Compilare la seguente sotto-sezione se la "Tipologia di attività svolta" dalla partecipata è: "Attività produttive di beni e servizi" o "**Attività di promozione e sviluppo di progetti di ricerca finanziati (Distretti tecnologici)**".

NOME DEL CAMPO	2023	2022	2021
A1) Ricavi delle vendite e delle prestazioni	€399.666	€203.040	€57.000
A5) Altri Ricavi e Proventi	€783.00	€15.00	€36.357
di cui Contributi in conto esercizio			

**2. Attività di Holding**

Compilare la seguente sotto-sezione se la "Tipologia di attività svolta" dalla partecipata è: "**Attività consistenti nell'assunzione di partecipazioni in società esercenti attività diverse da quella creditizia e finanziaria (Holding)**".

NOME DEL CAMPO	2023	2022	2021
A1) Ricavi delle vendite e delle prestazioni			
A5) Altri Ricavi e Proventi			
di cui Contributi in conto esercizio			
C15) Proventi da partecipazioni			
C16) Altri proventi finanziari			
C17 bis) Utili e perdite su cambi			
D18 a) Rettifiche di valore di attività finanziarie - Rivalutazioni di partecipazioni			

### 3. Attività bancarie e finanziarie

Compilare la seguente sotto-sezione se la "Tipologia di attività svolta" dalla partecipata è: "Attività bancarie e finanziarie".

NOME DEL CAMPO	2023	2022	2021
Interessi attivi e proventi assimilati			
Commissioni attive			

### 4. Attività assicurative

Compilare la seguente sotto-sezione se la "Tipologia di attività svolta" dalla partecipata è: "Attività assicurative".

NOME DEL CAMPO	2023	2022	2021
I.1 Conto Tecnico dei rami danni - Premi di competenza, al netto delle cessioni in riassicurazione			
I.3 Conto Tecnico dei rami danni - Altri proventi tecnici, al netto delle cessioni in riassicurazione			
II.1 Conto Tecnico dei rami vita - Premi dell'esercizio, al netto delle cessioni in riassicurazione			
II.4 Conto Tecnico dei rami vita - Altri proventi tecnici, al netto delle cessioni in riassicurazione			

### QUOTA DI POSSESSO (quota diretta e/o indiretta)

NOME DEL CAMPO	Indicazioni per la compilazione
Tipologia di Partecipazione	Partecipazione diretta
Quota diretta <sup>(6)</sup>	40%
Codice Fiscale Tramite <sup>(7)</sup>	
Denominazione Tramite (organismo) <sup>(7)</sup>	
Quota detenuta dalla Tramite nella società <sup>(8)</sup>	

<sup>(6)</sup> Se la partecipazione è diretta o sia diretta che indiretta, inserire la quota detenuta direttamente dall'Amministrazione nella società.

<sup>(7)</sup> Compilare se per "Tipologia di Partecipazione" è stato indicato "Partecipazione Indiretta" o "Partecipazione diretta e indiretta". Inserire CF e denominazione dell'ultima "tramite" attraverso la quale la società è indirettamente partecipata dall'Amministrazione.

<sup>(8)</sup> Inserire la quota di partecipazione che la "tramite" detiene nella società.

### QUOTA DI POSSESSO – TIPO DI CONTROLLO

Indicare il tipo di controllo\* esercitato dall'Amministrazione sulla partecipata. Ai fini del controllo è necessario tener conto, oltre che della quota diretta, anche di eventuali quote indirette detenute dall'Amministrazione nella partecipata.

Nel caso di società partecipata indirettamente, in via generale, inserire il tipo di controllo esercitato dall'Amministrazione sulla "tramite".

NOME DEL CAMPO	Indicazioni per la compilazione
<b>Tipo di controllo*</b>	controllo solitario - maggioranza dei voti esercitabili nell'assemblea ordinaria

\*Per la definizione di controllo si rinvia all'atto di [orientamento del 15 febbraio 2018](#) emanato della Struttura di indirizzo, monitoraggio e controllo sull'attuazione del TUSP e alla deliberazione della Corte dei conti, Sezioni riunite in sede di controllo, 20 giugno 2019, n. 11/SSRRCO/QMIG/19.

**INFORMAZIONI ED ESITO PER LA RAZIONALIZZAZIONE**

NOME DEL CAMPO	Indicazioni per la compilazione
Partecipazione ancora detenuta alla data di adozione del provvedimento	Si

Se la partecipazione è ancora detenuta alla data di adozione del provvedimento continuare con la compilazione dei campi di seguito riportati. Altrimenti, se la partecipazione non è più detenuta alla data di adozione del provvedimento, deve essere compilata la scheda "Partecipazione non più detenuta" in base alla tipologia della razionalizzazione realizzata.

Società controllata da una quotata	No
CF della società quotata controllante <sup>(9)</sup>	
Denominazione della società quotata controllante <sup>(9)</sup>	
Attività svolta dalla Partecipata	attività svolte dalle società con caratteristiche di spin off o start up universitari o con caratteristiche analoghe partecipate dagli enti di ricerca (Art. 4, c. 8)
Descrizione dell'attività	
Quota % di partecipazione detenuta dal soggetto privato <sup>(10)</sup>	
Svolgimento di attività analoghe a quelle svolte da altre società (art.20, c.2 lett. c)	no
Necessità di contenimento dei costi di funzionamento (art.20, c.2 lett. f)	Scegliere un elemento.
Necessità di aggregazione di società (art.20, c.2 lett. g)	Scegliere un elemento.
L'Amministrazione ha fissato, con proprio provvedimento, obiettivi specifici sui costi di funzionamento della partecipata? (art.19, c, 5) <sup>(11)</sup>	no
Esito della revisione periodica <sup>(12)</sup>	mantenimento senza interventi
Modalità (razionalizzazione) <sup>(13)</sup>	Scegliere un elemento.
Termine previsto per la razionalizzazione <sup>(13)</sup>	
Dichiarazione di Cessione a titolo oneroso in Revisione straordinaria <sup>(14)</sup>	Scegliere un elemento.
Note*	

<sup>(9)</sup> Compilare il campo solo se nel campo "Società controllata da una quotata" è stato scelto "sì".

<sup>(10)</sup> Compilare il campo se "Attività svolta dalla Partecipata" precedentemente selezionata è "Realizzazione e gestione di opera pubblica ovvero organizzazione e gestione di servizio di interesse generale tramite PPP (Art.4, c.2, lett. c)".

<sup>(11)</sup> Compilare il campo se "Tipo di controllo" è stato selezionato elemento diverso da "nessuno".

<sup>(12)</sup> La compilazione del campo non è richiesta per le società in liquidazione, per quelle soggette a procedure concorsuali e per i GAL.

<sup>(13)</sup> Campo obbligatorio se per "Esito della revisione periodica" è stato selezionato "Razionalizzazione".



<sup>(14)</sup> Nel campo l'Amministrazione deve specificare se nel provvedimento di revisione straordinaria, adottato ai sensi dell'art. 24 del TUSP, era stato indicato l'esito "Cessione a titolo oneroso". La compilazione non è richiesta se la società è in liquidazione, è soggetta a procedura concorsuale, è un GAL o nel caso in cui nel campo "Attività svolta dalla partecipata" sia stato selezionato "Coordinamento e attuazione patti territoriali e contratti d'area ex delibera CIPE 21/03/1997 (Art. 26, c.7) oppure "Gestione delle case da gioco – società già costituita e autorizzata alla data del 23/09/2016 (art. 26, c. 12 sexies)".

\*Campo con compilazione facoltativa.

## 2) CONSORZIO PER L'ATTUAZIONE DEL PROGETTO DIVERTOR TOKAMAK TEST DTT S.C. A R.L.

### DATI ANAGRAFICI DELLA PARTECIPATA

NOME DEL CAMPO	Indicazioni per la compilazione
Codice Fiscale	15408721007
Denominazione	CONSORZIO PER L'ATTUAZIONE DEL PROGETTO DIVERTOR TOKAMAK TEST DTT S.C. A R. L
Data di costituzione della partecipata	18/09/2019
Forma giuridica	Società consortile a responsabilità limitata
Tipo di fondazione	Scegliere un elemento.
Altra forma giuridica	
Stato di attività della partecipata	attiva
Data di inizio della procedura <sup>(1)</sup>	
Società con azioni quotate in mercati regolamentati <sup>(2)</sup>	no
Società che ha emesso strumenti finanziari quotati in mercati regolamentati (ex TUSP) <sup>(2)</sup>	no
La società è un GAL <sup>(2)</sup>	no
La società è una "Società benefit" <sup>(3)</sup>	no

(1) Compilare solo se nel campo "stato di attività della partecipata" è stato indicato che sono in corso procedure di liquidazione oppure procedure concorsuali.

(2) Nell'applicativo le società con azioni quotate e quelle emittenti strumenti finanziari quotati in mercati regolamentati ("società quotate ex TUSP") e i Gruppi di Azione Locale (GAL) sono individuati mediante elenchi ufficiali.

(3) La "società benefit" è una società che nell'esercizio di una attività economica persegue, oltre allo scopo di dividerne gli utili, una o più finalità di beneficio comune e opera in modo responsabile, sostenibile e trasparente nei confronti di persone, comunità, territori e ambiente, beni ed attività culturali e sociali, enti e associazioni ed altri portatori di interesse. Tali finalità devono essere indicate specificatamente nell'oggetto sociale della società. La "società benefit" redige annualmente una relazione concernente il perseguimento del beneficio comune, da allegare al bilancio societario e da pubblicare nel proprio sito Internet (cfr. art. 1, commi 376 – 384, L. n. 208/2015).

### SEDE LEGALE DELLA PARTECIPATA

NOME DEL CAMPO	Indicazioni per la compilazione
Stato	Italia
Provincia	Roma
Comune	Frascati
CAP*	00044
Indirizzo*	FRASCATI (RM) VIA ENRICO FERMI 45
Telefono*	0694005000
FAX*	
Email*	dttsкарl@legalmail.it

\*campo con compilazione facoltativa

### SETTORE DI ATTIVITÀ DELLA PARTECIPATA

Indicare il settore ATECO rappresentativo dell'attività svolta. Nel caso in cui i settori siano più di uno, indicarli in ordine decrescente di importanza.

La lista dei codici Ateco è disponibile al link: <https://www.istat.it/it/files//2022/03/Struttura-ATECO-2007-aggiornamento-2022.xlsx> Per approfondimenti sui codici Ateco si rimanda al link: <https://www.istat.it/it/archivio/17888>

NOME DEL CAMPO	Indicazioni per la compilazione
Attività 1	721909
Attività 2	
Attività 3	
Attività 4	

#### ULTERIORI INFORMAZIONI SULLA PARTECIPATA\*

NOME DEL CAMPO	Indicazioni per la compilazione
Società in house	no
Previsione nello statuto di limiti sul fatturato <sup>(4)</sup>	Scegliere un elemento.
Società contenuta nell'allegato A al D.Lgs. n. 175/2016	
Società a partecipazione pubblica di diritto singolare (art.1, c. 4, lett. A) <sup>#</sup>	no
Riferimento normativo società di diritto singolare <sup>(4)</sup>	nessuno
Società a controllo pubblico che adotta un sistema di contabilità analitica e separata per le attività oggetto di diritti speciali o esclusivi svolte insieme ad altre attività in regime di mercato <sup>§</sup>	no
Specificare se le regole per la contabilità separata sono dettate da:	Scegliere un elemento.
Società esclusa dall'applicazione dell'art. 4 con DPCM (art. 4, c. 9)	no
Società esclusa dall'applicazione dell'art. 4 con provvedimento del Presidente della Regione o delle Prov. Autonome (art. 4, c. 9)	no
Riferimento normativo atto esclusione <sup>(5)</sup>	

\* La compilazione della Sezione "Ulteriori Informazioni sulla partecipata" non è richiesta per "società quotate ex TUSP", se la società è un GAL oppure se lo stato di attività della società è "in liquidazione" o "soggetta a procedure concorsuali".

(4) Compilare il campo solo se nel campo precedente è stato scelto "sì"

(5) Compilare il campo solo se in uno dei campi precedenti è stato scelto "sì"

<sup>#</sup> Per la nozione giuridica di "società a partecipazione pubblica di diritto singolare" di cui all'art. 1, comma 4, del TUSP, si veda l'orientamento della Struttura di monitoraggio disponibile sul sito del Ministero dell'Economia e delle Finanze al seguente link: [https://www.de.mef.gov.it/export/sites/sitodt/modules/documenti\\_it/patrimonio\\_publico/patrimonio\\_pa/Orientamento\\_del\\_18\\_novembre\\_2019\\_xSocietx\\_a\\_partecipazione\\_pubblica\\_di\\_diritto\\_singolarex\\_.pdf](https://www.de.mef.gov.it/export/sites/sitodt/modules/documenti_it/patrimonio_publico/patrimonio_pa/Orientamento_del_18_novembre_2019_xSocietx_a_partecipazione_pubblica_di_diritto_singolarex_.pdf)

<sup>§</sup> Occorre selezionare "SI" se la società è a **controllo pubblico** (esercitato da una o più pubbliche amministrazioni congiuntamente), svolge attività economiche protette da **diritti speciali o esclusivi**, insieme con altre attività svolte in regime di economia di mercato ed ha adottato un sistema di **contabilità analitica e separata** secondo le indicazioni dettate dal MEF con la direttiva del 9 settembre 2019 (ai sensi del dell'art.6, c.1, TUSP) ovvero secondo le indicazioni dettate dall'Autorità di settore. Si ricorda che per diritti esclusivi o speciali si intendono i diritti concessi da un'autorità competente mediante una disposizione legislativa o regolamentare o disposizione amministrativa pubblicata, avente l'effetto di riservare, rispettivamente, a uno o più operatori economici l'esercizio di un'attività e di incidere sostanzialmente sulla capacità di altri operatori economici di esercitare tale attività.

#### DATI DI BILANCIO PER LA VERIFICA TUSP\*

NOME DEL CAMPO	Anno 2023
----------------	-----------

Tipologia di attività svolta	Attività di promozione e sviluppo di progetti di ricerca finanziati (Distretti tecnologici)
Numero medio di dipendenti	8
Numero dei componenti dell'organo di amministrazione	3
Compenso dei componenti dell'organo di amministrazione	125.000€
Numero dei componenti dell'organo di controllo	3
Compenso dei componenti dell'organo di controllo	63.000€

NOME DEL CAMPO	2023	2022	2021	2020	2019
Approvazione bilancio	sì	sì	sì	sì	
Risultato d'esercizio	-15.897.699,20	-13.619.200	4.120	27.541	

\* La compilazione della Sezione "Dati di bilancio per la verifica TUSP" non è richiesta per le "società quotate ex TUSP", se lo stato di attività della società è "in liquidazione" o "soggetta a procedure concorsuali".

**ATTENZIONE:** l'applicativo richiede la compilazione esclusivamente di una delle seguenti quattro sotto-sezioni di "DATI DI BILANCIO PER LA VERIFICA TUSP".

#### 1. Attività produttive di beni e servizi o Distretti tecnologici

Compilare la seguente sotto-sezione se la "Tipologia di attività svolta" dalla partecipata è: "Attività produttive di beni e servizi" o "Attività di promozione e sviluppo di progetti di ricerca finanziati (Distretti tecnologici)".

NOME DEL CAMPO	2023	2022	2021
A1) Ricavi delle vendite e delle prestazioni	6.104.829	1.747.632	16.981
A5) Altri Ricavi e Proventi	577	975.415	13.241.084
di cui Contributi in conto esercizio			

#### 2. Attività di Holding

Compilare la seguente sotto-sezione se la "Tipologia di attività svolta" dalla partecipata è: "Attività consistenti nell'assunzione di partecipazioni in società esercenti attività diverse da quella creditizia e finanziaria (Holding)".

NOME DEL CAMPO	2023	2022	2021
A1) Ricavi delle vendite e delle prestazioni			
A5) Altri Ricavi e Proventi			
di cui Contributi in conto esercizio			
C15) Proventi da partecipazioni			
C16) Altri proventi finanziari			
C17 bis) Utili e perdite su cambi			
D18 a) Rettifiche di valore di attività finanziarie - Rivalutazioni di partecipazioni			

**3. Attività bancarie e finanziarie**

Compilare la seguente sotto-sezione se la "Tipologia di attività svolta" dalla partecipata è: "**Attività bancarie e finanziarie**".

NOME DEL CAMPO	2023	2022	2021
Interessi attivi e proventi assimilati			
Commissioni attive			

**4. Attività assicurative**

Compilare la seguente sotto-sezione se la "Tipologia di attività svolta" dalla partecipata è: "**Attività assicurative**".

NOME DEL CAMPO	2023	2022	2021
I.1 Conto Tecnico dei rami danni - Premi di competenza, al netto delle cessioni in riassicurazione			
I.3 Conto Tecnico dei rami danni - Altri proventi tecnici, al netto delle cessioni in riassicurazione			
II.1 Conto Tecnico dei rami vita - Premi dell'esercizio, al netto delle cessioni in riassicurazione			
II.4 Conto Tecnico dei rami vita - Altri proventi tecnici, al netto delle cessioni in riassicurazione			

**QUOTA DI POSSESSO (quota diretta e/o indiretta)**

NOME DEL CAMPO	Indicazioni per la compilazione
Tipologia di Partecipazione	Partecipazione diretta
Quota diretta <sup>(6)</sup>	5.000€
Codice Fiscale Tramite <sup>(7)</sup>	
Denominazione Tramite (organismo) <sup>(7)</sup>	
Quota detenuta dalla Tramite nella società <sup>(8)</sup>	

(6) Se la partecipazione è diretta o sia diretta che indiretta, inserire la quota detenuta direttamente dall'Amministrazione nella società.

(7) Compilare se per "Tipologia di Partecipazione" è stato indicato "Partecipazione Indiretta" o "Partecipazione diretta e indiretta". Inserire CF e denominazione dell'ultima "tramite" attraverso la quale la società è indirettamente partecipata dall'Amministrazione.

(8) Inserire la quota di partecipazione che la "tramite" detiene nella società.

**QUOTA DI POSSESSO – TIPO DI CONTROLLO**

Indicare il tipo di controllo\* esercitato dall'Amministrazione sulla partecipata. Ai fini del controllo è necessario tener conto, oltre che della quota diretta, anche di eventuali quote indirette detenute dall'Amministrazione nella partecipata. Nel caso di società partecipata indirettamente, in via generale, inserire il tipo di controllo esercitato dall'Amministrazione sulla "tramite".

NOME DEL CAMPO	Indicazioni per la compilazione
Tipo di controllo*	nessuno

\*Per la definizione di controllo si rinvia all'atto di [orientamento del 15 febbraio 2018](#) emanato della Struttura di indirizzo, monitoraggio e controllo sull'attuazione del TUSP e alla deliberazione della Corte dei conti, Sezioni riunite in sede di controllo, 20 giugno 2019, n. 11/SSRRCO/QMIG/19.

**INFORMAZIONI ED ESITO PER LA RAZIONALIZZAZIONE**

NOME DEL CAMPO	Indicazioni per la compilazione
<b>Partecipazione ancora detenuta alla data di adozione del provvedimento</b>	Scegliere un elemento.

Se la partecipazione è ancora detenuta alla data di adozione del provvedimento continuare con la compilazione dei campi di seguito riportati. Altrimenti, se la partecipazione non è più detenuta alla data di adozione del provvedimento, deve essere compilata la scheda “Partecipazione non più detenuta” in base alla tipologia della razionalizzazione realizzata.

<b>Società controllata da una quotata</b>	Scegliere un elemento.
<b>CF della società quotata controllante <sup>(9)</sup></b>	
<b>Denominazione della società quotata controllante <sup>(9)</sup></b>	
<b>Attività svolta dalla Partecipata</b>	Scegliere un elemento.
<b>Descrizione dell'attività</b>	
<b>Quota % di partecipazione detenuta dal soggetto privato <sup>(10)</sup></b>	
<b>Svolgimento di attività analoghe a quelle svolte da altre società (art.20, c.2 lett. c)</b>	Scegliere un elemento.
<b>Necessità di contenimento dei costi di funzionamento (art.20, c.2 lett. f)</b>	Scegliere un elemento.
<b>Necessità di aggregazione di società (art.20, c.2 lett. g)</b>	Scegliere un elemento.
<b>L'Amministrazione ha fissato, con proprio provvedimento, obiettivi specifici sui costi di funzionamento della partecipata? (art.19, c, 5) <sup>(11)</sup></b>	Scegliere un elemento.
<b>Esito della revisione periodica <sup>(12)</sup></b>	Scegliere un elemento.
<b>Modalità (razionalizzazione) <sup>(13)</sup></b>	Scegliere un elemento.
<b>Termine previsto per la razionalizzazione <sup>(13)</sup></b>	
<b>Dichiarazione di Cessione a titolo oneroso in Revisione straordinaria <sup>(14)</sup></b>	Scegliere un elemento.
<b>Note*</b>	

<sup>(9)</sup> Compilare il campo solo se nel campo “Società controllata da una quotata” è stato scelto “sì”.

<sup>(10)</sup> Compilare il campo se “Attività svolta dalla Partecipata” precedentemente selezionata è “Realizzazione e gestione di opera pubblica ovvero organizzazione e gestione di servizio di interesse generale tramite PPP (Art.4, c.2, lett. c)”.

<sup>(11)</sup> Compilare il campo se “Tipo di controllo” è stato selezionato elemento diverso da “nessuno”.

<sup>(12)</sup> La compilazione del campo non è richiesta per le società in liquidazione, per quelle soggette a procedure concorsuali e per i GAL.

<sup>(13)</sup> Campo obbligatorio se per “Esito della revisione periodica” è stato selezionato “Razionalizzazione”.

<sup>(14)</sup> Nel campo l'Amministrazione deve specificare se nel provvedimento di revisione straordinaria, adottato ai sensi dell'art. 24 del TUSP, era stato indicato l'esito “Cessione a titolo oneroso”. La compilazione non è richiesta se la società è in liquidazione, è soggetta a procedura concorsuale, è un GAL o nel caso in cui nel campo “Attività svolta dalla partecipata” sia stato selezionato “Coordinamento e attuazione patti territoriali e contratti d'area ex delibera CIPE 21/03/1997 (Art. 26, c.7) oppure “Gestione delle case da gioco – società già costituita e autorizzata alla data del 23/09/2016 (art. 26, c. 12 sexies)”.

\*Campo con compilazione facoltativa.

**3) National Biodiversity Future Center s.c. a r.l. SCHEDA 2022**

DATI ANAGRAFICI DELLA PARTECIPATA	
Denominazione	National Biodiversity Future Center
Codice Fiscale	07058500823
Partita IVA	07058500823
Data di costituzione della partecipata	15/06/2022
Forma giuridica	Società consortile a responsabilità limitata
Tipo di fondazione	Scegliere un elemento.
Altra forma giuridica	
Stato di attività della partecipata	Scegliere un elemento.
Data di inizio della procedura <sup>(1)</sup>	attiva
Società con azioni quotate in mercati regolamentati <sup>(2)</sup>	
Società che ha emesso strumenti finanziari quotati in mercati regolamentati (ex TUSP) <sup>(2)</sup>	
La società è un GAL <sup>(2)</sup>	
Stato	Italia
Provincia	Palermo
Comune	Palermo
CAP	00133
Indirizzo	Piazza Marina, 61
Telefono	
Sito web	www.nbfc.it
Email	hub@nbfc.it
PEC	hub_nbfc@pec.it

<sup>(1)</sup> Compilare solo se nel campo "stato di attività della partecipata" è stato indicato che sono in corso procedure di liquidazione oppure procedure concorsuali.

<sup>(2)</sup> Le società emittenti azioni o strumenti finanziari in mercati regolamentati nell'applicativo sono individuate mediante elenchi ufficiali.



**SETTORE DI ATTIVITÀ DELLA PARTECIPATA**

La lista dei codici Ateco è disponibile al link <http://www.istat.it/it/strumenti/definizioni-e-classificazioni/ateco-2007>

Attività 1	721100
Peso indicativo dell'attività %	100%
Attività 2	
Peso indicativo dell'attività %	
Nota: è possibile inserire fino a 5 attività	

**AFFIDAMENTI**

La partecipata svolge servizi per l'Amministrazione? No

**DESCRIZIONE DELLO SCOPO SOCIALE E DELL'ATTIVITÀ SVOLTA DALLA SOCIETÀ.**

Progetto PNRR Missione 4.2 - linea investimento 1.4 - National Biodiversity Future Center

**COMPOSIZIONE COMPAGINE SOCIETARIA al 31.12.2022**

Capitale sociale	99.500,00		
Quota di capitale sociale complessivamente detenuta da Soci Pubblici	92,5%		
Quota di capitale sociale complessivamente detenuta da Soci Privati	7,5%		
Società	Tipologia	Quota nominale	Quota %
Consiglio Nazionale delle Ricerche	Pubblico	32.000,00 €	32,2%
Università degli Studi di Palermo	Pubblico	15.000,00 €	15,1%

Ri.MED	Pubblico	10.000,00 €	10,1%
Istituto Nazionale di Fisica Nucleare (I.N.F.N.)	Pubblico	8.000,00 €	8,0%
Università degli Studi di Padova	Pubblico	5.000,00 €	5,0%
Università degli Studi di Siena	Pubblico	5.000,00 €	5,0%
Università degli Studi di Milano-Bicocca	Pubblico	5.000,00 €	5,0%
ABOCA S.p.A. Società Agricola	Privato	2.500,00 €	2,5%
Cineca Consorzio Interuniversitario	Pubblico	2.500,00 €	2,5%
ENI S.p.A	Privato	2.500,00 €	2,5%
NOVAMONT S.p.A.	Privato	2.500,00 €	2,5%
Università degli Studi del Molise	Pubblico	500,00 €	0,5%
Università degli Studi di Napoli Federico II	Pubblico	500,00 €	0,5%
Università degli Studi di Roma La Sapienza	Pubblico	500,00 €	0,5%
Alma Mater Studiorum - Università di Bologna	Pubblico	500,00 €	0,5%
Università degli Studi Roma Tre	Pubblico	500,00 €	0,5%
Politecnico di Milano	Pubblico	500,00 €	0,5%
Università degli Studi di Udine	Pubblico	500,00 €	0,5%
Università degli Studi di Modena e Reggio Emilia	Pubblico	500,00 €	0,5%
Università degli Studi di Verona	Pubblico	500,00 €	0,5%
Università degli Studi di Pavia	Pubblico	500,00 €	0,5%
Università degli Studi della Tuscia	Pubblico	500,00 €	0,5%
Università del Salento	Pubblico	500,00 €	0,5%
Università degli Studi di Salerno	Pubblico	500,00 €	0,5%
Università degli Studi di Torino	Pubblico	500,00 €	0,5%
Università degli Studi di Genova	Pubblico	500,00 €	0,5%
Università degli Studi di Sassari	Pubblico	500,00 €	0,5%
Stazione Zoologica Anton Dohrn	Pubblico	500,00 €	0,5%
OGS (Istituto Nazionale di Oceanografia e di Geofisica Sperimentale)	Pubblico	500,00 €	0,5%
Università degli Studi di Firenze	Pubblico	500,00 €	0,5%

DATI DI BILANCIO PER LA VERIFICA DEL TUSP					
Anno 2022					
Tipologia di attività svolta	Attività di promozione e sviluppo di progetti di ricerca finanziati (Distretti tecnologici)				
	<b>2022</b>	<b>2021</b>	<b>2020</b>		
Numero medio di dipendenti					
Numero componenti dell'organo di amministrazione	5				
Compenso componenti dell'organo di amministrazione					
Numero dei componenti dell'organo di controllo					
Compenso dei componenti dell'organo di controllo					
RISULTATI DI BILANCIO					
	<b>2022</b>	<b>2021</b>	<b>2020</b>	<b>2019</b>	<b>2018</b>
Approvazione bilancio (SI/NO)	SI				
Risultato d'esercizio	35.889				

**Note:**

- con riferimento al "Numero dei dipendenti", indicarne la numerosità per ciascuna tipologia di rapporto di lavoro, così come risultante dall'eventuale nota integrativa al bilancio d'esercizio

DATI SINTETICI DI BILANCIO DELLA PARTECIPATA – ANNO 2022			
<u>Contabilità economico-patrimoniale</u>			
	<b>2022</b>	<b>2021</b>	<b>2020</b>
B) I-Immobilizzazioni immateriali	52.160		
B) II-Immobilizzazioni materiali			
B) III-Immobilizzazioni finanziarie			
Totale Immobilizzazioni (B)	52.160		
C) II-Crediti (valore totale)	32.053.923		
<b>Totale Attivo</b>	<b>32.141.805</b>		

**DATI SINTETICI DI BILANCIO DELLA PARTECIPATA – ANNO 2022**

**Contabilità economico-patrimoniale**

A) I Capitale / Fondo di dotazione	99.500		
A) Totale Riserve (II-VII) / Totale Riserve	1		
A) VIII Utili (perdite) portati a nuovo			
A) IX Utili (perdite) esercizio			
<b>Totale Patrimonio Netto</b>	<b>99.501</b>		
D) – Debiti (valore totale)			
Totale passivo	32.141.805		
A. Valore della produzione/Totale Ricavi	35.889		
<b>A1) Ricavi delle vendite e delle prestazioni</b>	<b>35.889</b>		
<b>A5) Altri Ricavi e Proventi</b>			
<b>di cui "Contributi in conto esercizio"</b>			
B. Costi della produzione /Totale costi	34.613		
B.9 Costi del personale / Costo del lavoro			

**COMPOSIZIONE ORGANI SOCIALI**

(compilare i dati sotto riportati eventualmente adeguandoli al sistema di amministrazione adottato)

**CONSIGLIO DI AMMINISTRAZIONE (compreso Presidente, A.D e A.U.)**

Nome e cognome di ogni singolo componente	Ruolo (es. componente, Presidente, A.U., A.D.)	Ente /società di appartenenza	Eventuale trattamento economico ANNO 2022		Inizio e fine mandato
			Emolumenti	Gettoni di presenza	
Luigi Fiorentino	Presidente	PCM			Approvazione del bilancio di esercizio al 31.12.2025
Danilo Porro	A.D.	C.N.R.			Approvazione del bilancio di esercizio al 31.12.2025
Massimo Midiri	Componente	Univ. Palermo			Approvazione del bilancio di

					esercizio al 31.12.2025
Tiziana Lippiello	Componente	Univ. Venezia			Approvazione del bilancio di esercizio al 31.12.2025
Annalisa Muccioli	Componenti	ENI			Approvazione del bilancio di esercizio al 31.12.2025
<b>Costo totale anno 2022 relativo al CdA</b>			/	/	

<b>COLLEGIO SINDACALE</b>				
<b>Nome e cognome di ogni singolo componente</b>	<b>Ruolo</b>	<b>Ente /società di appartenenza</b>	<b>Trattamento economico ANNO 2022</b>	<b>Inizio e fine mandato</b>
<b>Costo totale anno 2022 relativo al Collegio Sindacale</b>			/	

<b>Altri organismi di amministrazione e controllo</b>				
<b>Nome e cognome di ogni singolo componente</b>	<b>Ruolo</b>	<b>Ente /società di appartenenza</b>	<b>Eventuale trattamento economico ANNO 2022</b>	<b>Inizio e fine mandato</b>
<b>Costo totale anno 2022 relativo ad altri organismi</b>			/	

<b>PATTI PARASOCIALI</b>	
I rapporti tra soci sono regolati da Patti Parasociali? (SI/NO)	NO
Durata e scadenza dei patti parasociali	
Modalità di rinnovo	

<b>TRASPARENZA E ANTICORRUZIONE</b>
-------------------------------------

Misure di prevenzione della corruzione ai sensi del D. Lgs. n. 231/2011 (SI/NO – se SI indicare quali misure sono state adottate)	NO
Adempimento trasparenza D. Lgs. 33/2013 (SI/NO)	NO

#### 4) LEADER TERAMANO S.c. a r. l. SCHEDA 2022

##### DATI ANAGRAFICI DELLA PARTECIPATA

NOME DEL CAMPO	Indicazioni per la compilazione
Codice Fiscale	01491620678
Denominazione	LEADER TERAMANO S.c. a r.l.
Data di costituzione della partecipata	18/07/2002
Forma giuridica	Società consortile a responsabilità limitata
Tipo di fondazione	Scegliere un elemento.
Altra forma giuridica	
Stato di attività della partecipata	inattiva
Data di inizio della procedura <sup>(1)</sup>	
Società con azioni quotate in mercati regolamentati <sup>(2)</sup>	
Società che ha emesso strumenti finanziari quotati in mercati regolamentati (ex TUSP) <sup>(2)</sup>	
La società è un GAL <sup>(2)</sup>	NO

<sup>(9)</sup> Compilare solo se nel campo "stato di attività della partecipata" è stato indicato che sono in corso procedure di liquidazione volontaria o scioglimento oppure procedure concorsuali.

<sup>(10)</sup> Nell'applicativo le società emittenti azioni o strumenti finanziari in mercati regolamentati e i Gruppi di Azione Locale (GAL) sono individuati mediante elenchi ufficiali.

##### SEDE LEGALE DELLA PARTECIPATA

NOME DEL CAMPO	Indicazioni per la compilazione
Stato	Italia
Provincia	TERAMO
Comune	Montorio al Vomano
CAP*	64046
Indirizzo*	Via Duca degli Abruzzi, snc
Telefono*	
FAX*	
Email*	leaderteramano@legalmail.it

\*campo con compilazione facoltativa

##### SETTORE DI ATTIVITÀ DELLA PARTECIPATA

Indicare il settore ATECO rappresentativo dell'attività svolta. Nel caso in cui i settori siano più di uno, indicarli in ordine decrescente di importanza. Non è più richiesto indicare il peso di ciascuna attività.

La lista dei codici Ateco è disponibile al link <http://www.istat.it/it/strumenti/definizioni-e-classificazioni/ateco-2007>

NOME DEL CAMPO	Indicazioni per la compilazione
Attività 1	<b>M.70.22.09 - Altre attività di consulenza imprenditoriale e altra consulenza amministrativo-gestionale e pianificazione aziendale</b>
Attività 2	
Attività 3	
Attività 4	



**ULTERIORI INFORMAZIONI SULLA PARTECIPATA**

NOME DEL CAMPO	Indicazioni per la compilazione
Società in house	no
Previsione nello statuto di limiti sul fatturato <sup>(3)</sup>	no
Società contenuta nell'allegato A al D.Lgs. n. 175/2016	
Società a partecipazione pubblica di diritto singolare (art.1, c. 4, lett. A) <sup>#</sup>	Scegliere un elemento.
Riferimento normativo società di diritto singolare <sup>(3)</sup>	
La partecipata svolge attività economiche protette da diritti speciali o esclusivi insieme con altre attività svolte in regime di mercato <sup>##</sup>	Scegliere un elemento.
Riferimento legislativo, regolamentare o amministrativo con cui si concedono diritti speciali o esclusivi <sup>(3)</sup>	
Società esclusa dall'applicazione dell'art. 4 con DPCM (art. 4, c. 9)	Scegliere un elemento.
Società esclusa dall'applicazione dell'art. 4 con provvedimento del Presidente della Regione o delle Prov. Autonome (art. 4, c. 9)	Scegliere un elemento.
Riferimento normativo atto esclusione <sup>(4)</sup>	

<sup>(11)</sup> Compilare il campo solo se nel campo precedente è stato scelto "sì"

<sup>(12)</sup> Compilare il campo solo se in uno dei campi precedenti è stato scelto "sì"

<sup>#</sup> Per la nozione giuridica di "società a partecipazione pubblica di diritto singolare" di cui all'art. 1, comma 4, del TUSP, si veda l'orientamento della Struttura di monitoraggio disponibile sul sito del DT al seguente link:

[http://www.dt.tesoro.it/export/sites/sitodt/modules/documenti\\_it/patrimonio\\_publico/patrimonio\\_pa/Orientamento\\_del\\_18\\_novembre\\_2019\\_xSocietx\\_a\\_partecipazione\\_publica\\_di\\_diritto\\_singolarex.pdf](http://www.dt.tesoro.it/export/sites/sitodt/modules/documenti_it/patrimonio_publico/patrimonio_pa/Orientamento_del_18_novembre_2019_xSocietx_a_partecipazione_publica_di_diritto_singolarex.pdf)

<sup>##</sup> Per la definizione di diritto esclusivo o speciale, si rinvia alle lettere lll) e mmm) del comma 1 dell'art. 3 del D.Lgs. n. 50/2016 (Codice degli appalti). A titolo esemplificativo, non possono essere indicate come riferimento normativo le disposizioni del TUSP, considerato che nessuna di esse attribuisce un diritto esclusivo o speciale.

**DATI DI BILANCIO PER LA VERIFICA TUSP**

NOME DEL CAMPO	Anno 2020
Tipologia di attività svolta	Attività di promozione e sviluppo di progetti di ricerca finanziati (Distretti tecnologici)
Numero medio di dipendenti	0
Numero dei componenti dell'organo di amministrazione	1
Compenso dei componenti dell'organo di amministrazione	
Numero dei componenti dell'organo di controllo	0

NOME DEL CAMPO	Anno 2020
Compenso dei componenti dell'organo di controllo	

NOME DEL CAMPO	2022	2021	2020	2019	2018
Approvazione bilancio	sì	sì	sì	sì	sì
Risultato d'esercizio	-9.321	-1877	-1357	-1335	-6042

**ATTENZIONE:** l'applicativo richiede la compilazione esclusivamente di una delle seguenti quattro sotto-sezioni di "DATI DI BILANCIO PER LA VERIFICA TUSP".

### 1. Attività produttive di beni e servizi o Distretti tecnologici

Compilare la seguente sotto-sezione se la "Tipologia di attività svolta" dalla partecipata è: "Attività produttive di beni e servizi" o "Attività di promozione e sviluppo di progetti di ricerca finanziati (Distretti tecnologici)".

NOME DEL CAMPO	2022	2021	2020
A1) Ricavi delle vendite e delle prestazioni	249	0	0
A5) Altri Ricavi e Proventi	0	0	0
di cui Contributi in conto esercizio	0	0	0

### 2. Attività di Holding

Compilare la seguente sotto-sezione se la "Tipologia di attività svolta" dalla partecipata è: "Attività consistenti nell'assunzione di partecipazioni in società esercenti attività diverse da quella creditizia e finanziaria (Holding)".

NOME DEL CAMPO	2022	2021	2020
A1) Ricavi delle vendite e delle prestazioni			
A5) Altri Ricavi e Proventi			
di cui Contributi in conto esercizio			
C15) Proventi da partecipazioni			
C16) Altri proventi finanziari			
C17 bis) Utili e perdite su cambi			
D18 a) Rettifiche di valore di attività finanziarie - Rivalutazioni di partecipazioni			

### 3. Attività bancarie e finanziarie

Compilare la seguente sotto-sezione se la "Tipologia di attività svolta" dalla partecipata è: "Attività bancarie e finanziarie".

NOME DEL CAMPO	2022	2021	2020
Interessi attivi e proventi assimilati			
Commissioni attive			

#### 4. Attività assicurative

Compilare la seguente sotto-sezione se la "Tipologia di attività svolta" dalla partecipata è: "Attività assicurative".

NOME DEL CAMPO	2022	2021	2020
I.1 Conto Tecnico dei rami danni - Premi di competenza, al netto delle cessioni in riassicurazione			
I.3 Conto Tecnico dei rami danni - Altri proventi tecnici, al netto delle cessioni in riassicurazione			
II.1 Conto Tecnico dei rami vita - Premi dell'esercizio, al netto delle cessioni in riassicurazione			
II.4 Conto Tecnico dei rami vita - Altri proventi tecnici, al netto delle cessioni in riassicurazione			

#### QUOTA DI POSSESSO (quota diretta e/o indiretta)

NOME DEL CAMPO	Indicazioni per la compilazione
Tipologia di Partecipazione	Partecipazione diretta
Quota diretta <sup>(5)</sup>	0,05%
Codice Fiscale Tramite <sup>(6)</sup>	
Denominazione Tramite (organismo) <sup>(6)</sup>	
Quota detenuta dalla Tramite nella società <sup>(7)</sup>	

<sup>(13)</sup> Se la partecipazione è diretta o sia diretta che indiretta, inserire la quota detenuta direttamente dall'Amministrazione nella società.

<sup>(14)</sup> Compilare se per "Tipologia di Partecipazione" è stato indicato "Partecipazione Indiretta" o "Partecipazione diretta e indiretta". Inserire CF e denominazione dell'ultima tramite attraverso la quale la società è indirettamente partecipata dall'Amministrazione.

<sup>(15)</sup> Inserire la quota di partecipazione che la "tramite" detiene nella società.

#### QUOTA DI POSSESSO – TIPO DI CONTROLLO

NOME DEL CAMPO	Indicazioni per la compilazione
Tipo di controllo	nessuno

#### INFORMAZIONI ED ESITO PER LA RAZIONALIZZAZIONE

NOME DEL CAMPO	Indicazioni per la compilazione
Partecipazione ancora detenuta alla data di adozione del provvedimento	<b>Sì</b>
Società controllata da una quotata	<b>No</b>
CF della società quotata controllante <sup>(8)</sup>	
Denominazione della società quotata controllante <sup>(8)</sup>	

<sup>(16)</sup> Compilare il campo solo se nel campo “Società controllata da una quotata” è stato scelto “sì”.

Se la partecipazione non è più detenuta alla data di adozione del provvedimento non deve essere indicato l’esito della revisione periodica ma deve essere compilata la scheda in base alla tipologia della razionalizzazione realizzata.

La partecipata svolge un'attività di produzione di beni e servizi a favore dell'Amministrazione?	No
Attività svolta dalla Partecipata	nessuna attività
Descrizione dell'attività	
Quota % di partecipazione detenuta dal soggetto privato <sup>(9)</sup>	
Svolgimento di attività analoghe a quelle svolte da altre società (art.20, c.2 lett.c)	Scegliere un elemento.
Necessità di contenimento dei costi di funzionamento (art.20, c.2 lett.f)	Scegliere un elemento.
Necessità di aggregazione di società (art.20, c.2 lett.g)	Scegliere un elemento.
L'Amministrazione ha fissato, con proprio provvedimento, obiettivi specifici sui costi di funzionamento della partecipata? (art.19, c, 5) <sup>(10)</sup>	no
Esito della revisione periodica	razionalizzazione
Modalità (razionalizzazione) <sup>(11)</sup>	liquidazione della società
Termine previsto per la razionalizzazione <sup>(11)</sup>	<b>31/12/2024</b>
Note*	La società consortile Leader Teramano a r.l. è in fase di liquidazione. Si auspica che il processo si concluda entro il 2024

<sup>(17)</sup> Compilare il campo se “Attività svolta dalla Partecipata” precedentemente selezionata è “realizzazione e gestione di opera pubblica ovvero organizzazione e gestione di servizio di interesse generale tramite PPP (Art.4, c.2, lett.c)”.

<sup>(18)</sup> Compilare il campo se “Tipo di controllo” è stato selezionato elemento diverso da “nessuno”.

<sup>(19)</sup> Campo obbligatorio se per “Esito della revisione periodica” è stato selezionato “Razionalizzazione”.

\* Campo con compilazione facoltativa